

PLANTA 1º SUBSOLO (NÍVEL 2,35)

ESCALA 1:100

LEGENDA ACHURE

- ACHURE DE FUNDAÇÃO
- ACHURE DE TUBO
- ACHURE DE BARRILETE

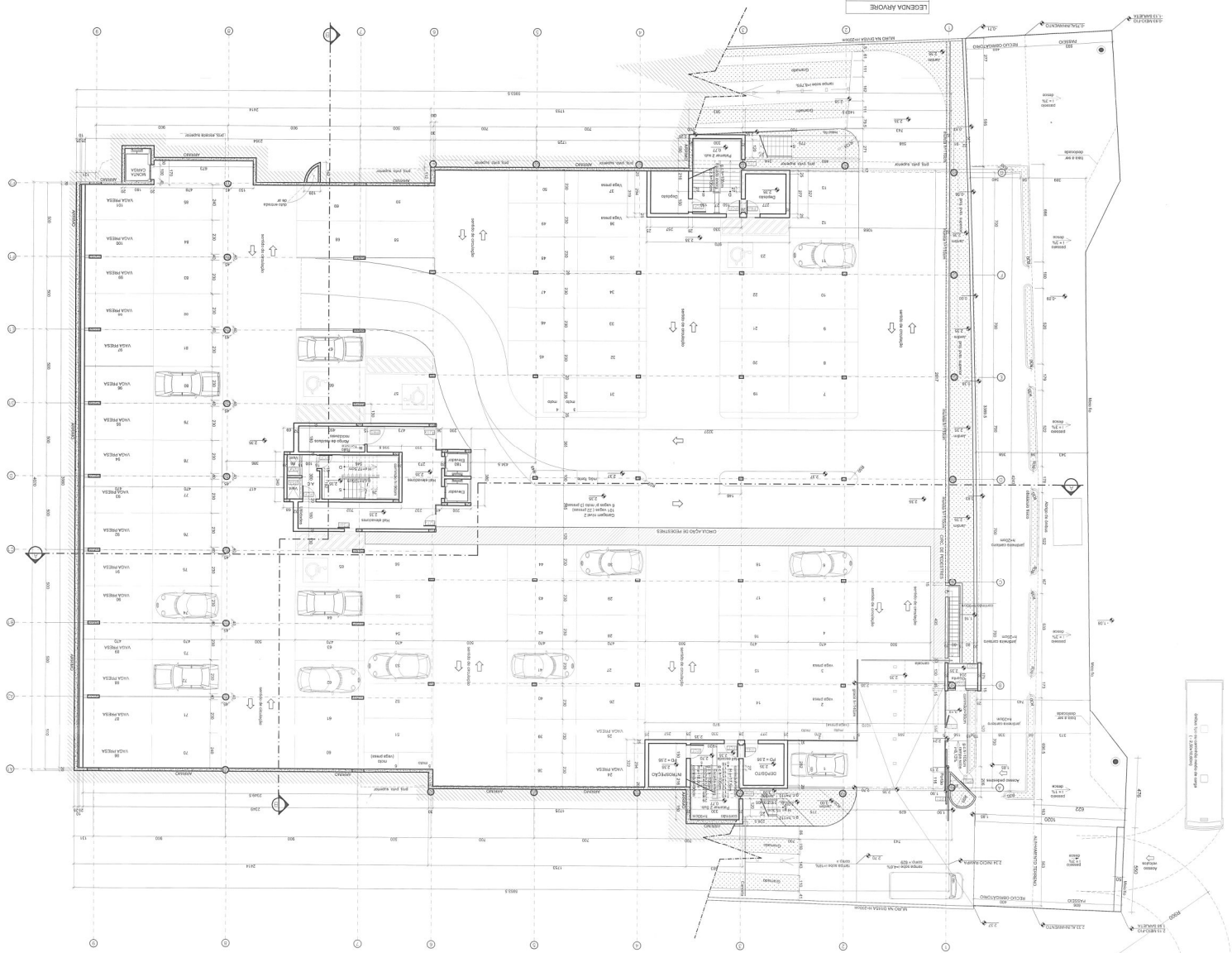

PROJ. CIVIL - 001

PROJETO SIMPLIFICADO
GOB - MG
REDAÇÃO: MARCELO MORETTI
PROJETO: MARCELO MORETTI
COORDENADOR: MARCELO MORETTI
REVISÃO: MARCELO MORETTI
APROVAÇÃO: MARCELO MORETTI
EMPRESA: MARCELO MORETTI
ENDEREÇO: MARCELO MORETTI
CNPJ: MARCELO MORETTI
INSCRIÇÃO ESTADUAL: MARCELO MORETTI
INSCRIÇÃO MUNICIPAL: MARCELO MORETTI
INSCRIÇÃO FEDERAL: MARCELO MORETTI

RESPONSÁVEL
PROJETO: MARCELO MORETTI
EMPRESA: MARCELO MORETTI
ENDEREÇO: MARCELO MORETTI
CNPJ: MARCELO MORETTI
INSCRIÇÃO ESTADUAL: MARCELO MORETTI
INSCRIÇÃO MUNICIPAL: MARCELO MORETTI
INSCRIÇÃO FEDERAL: MARCELO MORETTI



PREFEITURA MUNICIPAL DE BELO HORIZONTE

QUANTIDADE	DESCRIÇÃO	UNIDADE	VALOR UNITÁRIO	VALOR TOTAL
1	PROJETO DE ARQUITETURA	PROJETO	10.000,00	10.000,00
1	PROJETO DE ESTRUTURA	PROJETO	10.000,00	10.000,00
1	PROJETO DE INSTALAÇÕES	PROJETO	10.000,00	10.000,00
1	PROJETO DE PAVIMENTAÇÃO	PROJETO	10.000,00	10.000,00
1	PROJETO DE DRENAÇÃO	PROJETO	10.000,00	10.000,00
1	PROJETO DE SANEAMENTO	PROJETO	10.000,00	10.000,00
1	PROJETO DE ILUMINAÇÃO	PROJETO	10.000,00	10.000,00
1	PROJETO DE SIGLA	PROJETO	10.000,00	10.000,00
1	PROJETO DE SINALIZAÇÃO	PROJETO	10.000,00	10.000,00
1	PROJETO DE MOBILIÁRIO	PROJETO	10.000,00	10.000,00
1	PROJETO DE PLANTAS	PROJETO	10.000,00	10.000,00
1	PROJETO DE FOTÓGRAFIAS	PROJETO	10.000,00	10.000,00
1	PROJETO DE VÍDEO	PROJETO	10.000,00	10.000,00
1	PROJETO DE ÁUDIO	PROJETO	10.000,00	10.000,00
1	PROJETO DE TEXTOS	PROJETO	10.000,00	10.000,00
1	PROJETO DE PLANOS	PROJETO	10.000,00	10.000,00
1	PROJETO DE SEÇÕES	PROJETO	10.000,00	10.000,00
1	PROJETO DE DETALHES	PROJETO	10.000,00	10.000,00
1	PROJETO DE REFINAÇÕES	PROJETO	10.000,00	10.000,00
1	PROJETO DE IMPRIMAS	PROJETO	10.000,00	10.000,00
1	PROJETO DE ARQUIVOS	PROJETO	10.000,00	10.000,00
1	PROJETO DE ENTREGA	PROJETO	10.000,00	10.000,00
1	PROJETO DE TOTAL	PROJETO	10.000,00	10.000,00

QUADRO DE ESPECIFICAÇÃO DE EQUIPAMENTOS (NÍVEL 2,35)

QUANTIDADE	DESCRIÇÃO	UNIDADE	VALOR UNITÁRIO	VALOR TOTAL
1	PROJETO DE ARQUITETURA	PROJETO	10.000,00	10.000,00
1	PROJETO DE ESTRUTURA	PROJETO	10.000,00	10.000,00
1	PROJETO DE INSTALAÇÕES	PROJETO	10.000,00	10.000,00
1	PROJETO DE PAVIMENTAÇÃO	PROJETO	10.000,00	10.000,00
1	PROJETO DE DRENAÇÃO	PROJETO	10.000,00	10.000,00
1	PROJETO DE SANEAMENTO	PROJETO	10.000,00	10.000,00
1	PROJETO DE ILUMINAÇÃO	PROJETO	10.000,00	10.000,00
1	PROJETO DE SIGLA	PROJETO	10.000,00	10.000,00
1	PROJETO DE SINALIZAÇÃO	PROJETO	10.000,00	10.000,00
1	PROJETO DE MOBILIÁRIO	PROJETO	10.000,00	10.000,00
1	PROJETO DE PLANTAS	PROJETO	10.000,00	10.000,00
1	PROJETO DE FOTÓGRAFIAS	PROJETO	10.000,00	10.000,00
1	PROJETO DE VÍDEO	PROJETO	10.000,00	10.000,00
1	PROJETO DE ÁUDIO	PROJETO	10.000,00	10.000,00
1	PROJETO DE TEXTOS	PROJETO	10.000,00	10.000,00
1	PROJETO DE PLANOS	PROJETO	10.000,00	10.000,00
1	PROJETO DE SEÇÕES	PROJETO	10.000,00	10.000,00
1	PROJETO DE DETALHES	PROJETO	10.000,00	10.000,00
1	PROJETO DE REFINAÇÕES	PROJETO	10.000,00	10.000,00
1	PROJETO DE IMPRIMAS	PROJETO	10.000,00	10.000,00
1	PROJETO DE ARQUIVOS	PROJETO	10.000,00	10.000,00
1	PROJETO DE ENTREGA	PROJETO	10.000,00	10.000,00
1	PROJETO DE TOTAL	PROJETO	10.000,00	10.000,00

NOTAS:

1. O PROJETO ESTABELECE O PARÂMETRO DE PROJETO.
2. O PROJETO ESTABELECE O PARÂMETRO DE PROJETO.
3. O PROJETO ESTABELECE O PARÂMETRO DE PROJETO.
4. O PROJETO ESTABELECE O PARÂMETRO DE PROJETO.
5. O PROJETO ESTABELECE O PARÂMETRO DE PROJETO.
6. O PROJETO ESTABELECE O PARÂMETRO DE PROJETO.
7. O PROJETO ESTABELECE O PARÂMETRO DE PROJETO.
8. O PROJETO ESTABELECE O PARÂMETRO DE PROJETO.
9. O PROJETO ESTABELECE O PARÂMETRO DE PROJETO.
10. O PROJETO ESTABELECE O PARÂMETRO DE PROJETO.
11. O PROJETO ESTABELECE O PARÂMETRO DE PROJETO.
12. O PROJETO ESTABELECE O PARÂMETRO DE PROJETO.
13. O PROJETO ESTABELECE O PARÂMETRO DE PROJETO.
14. O PROJETO ESTABELECE O PARÂMETRO DE PROJETO.
15. O PROJETO ESTABELECE O PARÂMETRO DE PROJETO.
16. O PROJETO ESTABELECE O PARÂMETRO DE PROJETO.
17. O PROJETO ESTABELECE O PARÂMETRO DE PROJETO.
18. O PROJETO ESTABELECE O PARÂMETRO DE PROJETO.
19. O PROJETO ESTABELECE O PARÂMETRO DE PROJETO.
20. O PROJETO ESTABELECE O PARÂMETRO DE PROJETO.

LEGENDA:

- ACHURE DE FUNDAÇÃO
- ACHURE DE TUBO
- ACHURE DE BARRILETE

RESUMO:

Este documento apresenta o projeto simplificado para a construção de um edifício de múltiplos andares. O projeto foi desenvolvido em conformidade com as normas técnicas aplicáveis e as exigências do cliente. O projeto inclui a elaboração de plantas, cortes e detalhes, bem como a especificação dos materiais e equipamentos necessários para a execução das obras. O projeto foi elaborado por um profissional habilitado e aprovado pelo Conselho Regional de Engenharia e Arquitetura de Minas Gerais (CREA/MG).