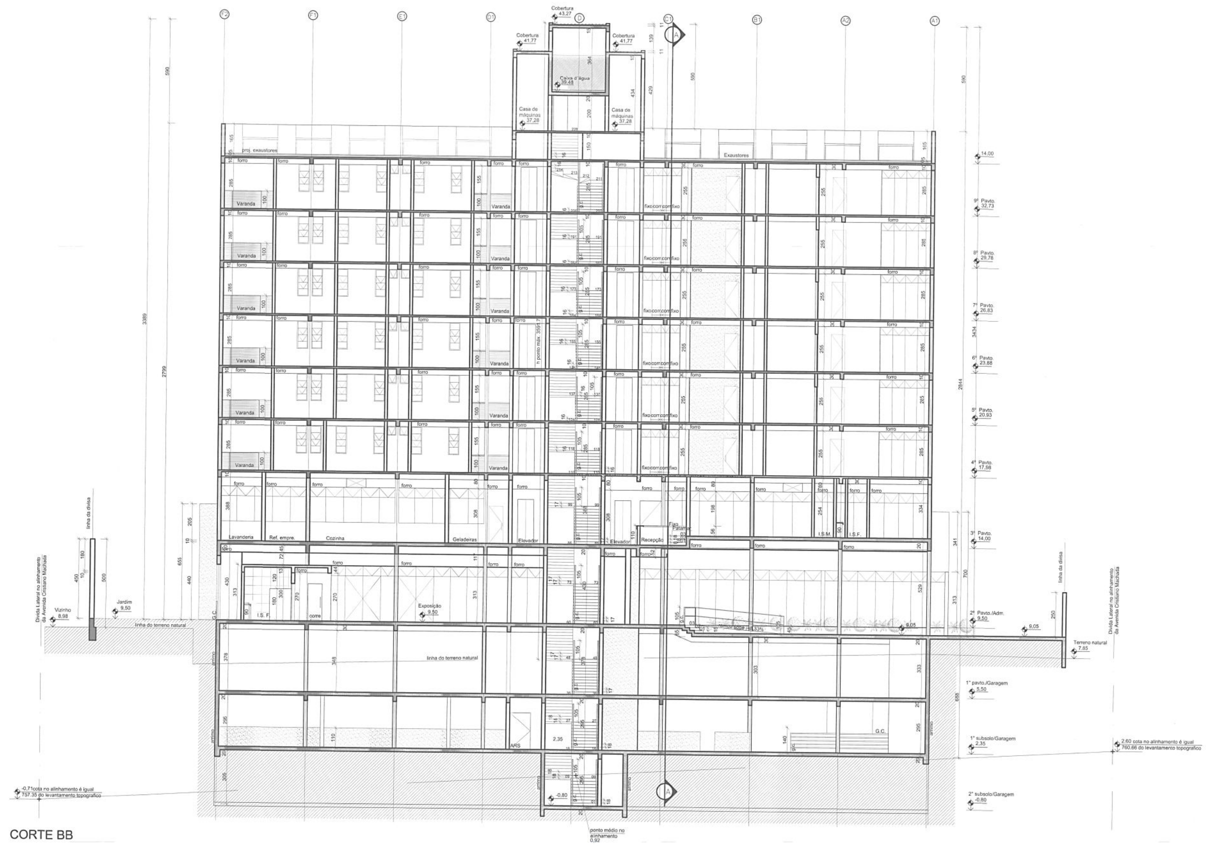

CORTE BB

ESCALA 1-100

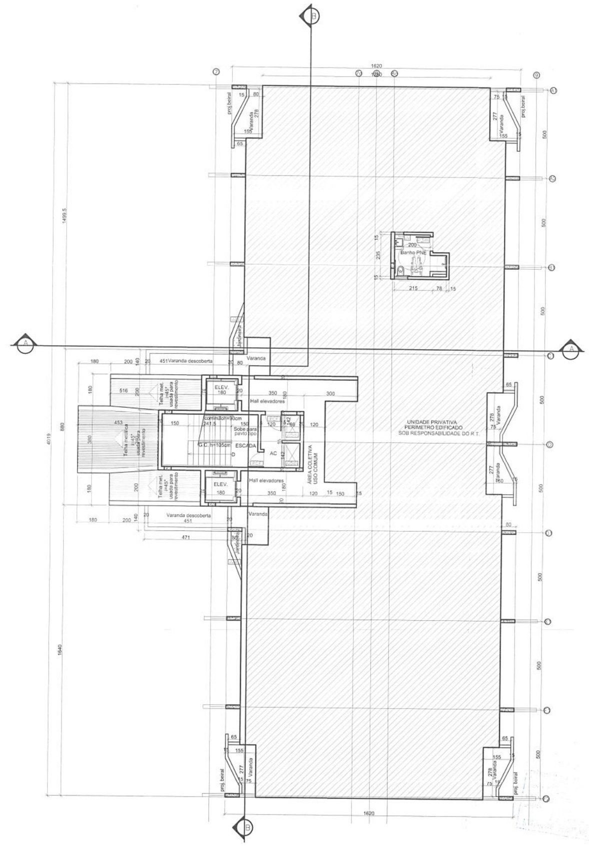

PLANTA PAVIMENTO TIPO APART HOTEL 5º ao 8º PAVTO. (13 aptos por nível)

NÍVEIS 20,93; 23,88; 26,83; 29,78

ESCALA 1-100

OBS: Total 80 unidades de apartamentos
incluindo todos os níveis: 17,98 - 20,93 - 23,88 - 26,83 - 29,78 e 32,73

PREFEITURA MUNICIPAL DE BELO HORIZONTE

USO DA PBH

Prefeitura Municipal de Belo Horizonte
SMARU/GELU/GELED
Projeto Licenciado em 03/10/2011
Processo Nº 01-080.935-11-50
Alvará de Construção Nº 2011338.38
É de responsabilidade do RT o Atendimento à Legislação em vigor.
Renata Helena Coimbra Figueiredo Santos - BM 905055-9
PSS Arquiteta
Assinatura — BM

PROJETO SIMPLIFICADO			
IDENTIFICAÇÃO: GOB - MG			
BAIRRO: HELIÓPOLIS		REGIONAL: NORTE	
LOTE: 31,32,33,34,003,004,005,006	ZONA: 0189	QUARTEIRÃO: 040	ÍNDICE IPTU: 312040.031.0013, 312040.032.0018, 312040.033.0012, 312040.034.0017, 312040.003.0011, 312040.004.0016, 312040.005.001x, 312040.006.0015
TÍTULO: APROVAÇÃO INICIAL		USO: COMERCIAL	
CONTEÚDO: CORTE BB E PLANTA PAVTO TIPO			DATA: 13/07/2011

RESPONSÁVEIS		
PROPRIETÁRIO: GRANDE ORIENTE DO BRASIL - MINAS GERAIS	CPF / CNPJ: 01594701/0001-69	FOLHA: 08/08
RESPONSÁVEL TÉCNICO: GLEBSON MARCOS PEREIRA	CREA: 8599/D-MG	NOME ARQUIVO: PROJ SIMPLIFICADO
		TIPO: ARQ.

COMO RT DECLARO QUE O PROJETO ARQUITETÔNICO ORA APRESENTADO ATENDE A LEGISLAÇÃO MUNICIPAL VIGENTE, EM ESPECIAL ÀS LEIS MUNICIPAL 9725 E SEUS REGULAMENTOS; 8616.7166. ALTERADA PELA 8.137 E A LEI FEDERAL 10.098 E DECRETO FEDERAL 5.296.

C.V. - CLASSIFICAÇÃO VIÁRIA
L.O.V.P.D. - LARGURA OFICIAL DA VIA NO PLANO DIRETOR
L.F.V. - LARGURA FINAL DA VIA