



# DIÁRIO DE OBRA

<b>Obra:</b>	SMI - Sociedade Maçônica de Investimentos S/A	<b>Período:</b>	Dia	Mês	Ano
<b>Cliente:</b>	SMI - Sociedade Maçônica de Investimentos S/A	<b>De:</b>	10	9	2012
<b>Local:</b>	Avenida Cristiano Machado, 10169 - Dona Clara	<b>Até:</b>			

Funcionários	Nº	Funcionários	Nº	Obs. Funcionários
ENGENHEIRO	1	PEDREIRO	2	
MESTRE DE OBRAS	1	1/2 OFICIAL	3	
ESTAGIÁRIO		CARPINTEIRO		
ALMOXARIFE		AUX. ENG		
ELETRICISTA		SERVENTE	3	
ARMADOR	1	AUX. AUDITORIA		
OPERADOR DE BETONEIRA	1	EMPR. FERRAGEM		

## SERVIÇOS EXECUTADOS

- 1 - Início da desforma da estrutura da 1ª Etapa - Rampa.
- 2 - Finalização das regularização dos taludes da 1ª Etapa para execução das estruturas.
- 3 - Início das perfurações das estacas hélice - Testes para condicionamento do serviço - Prédio 1.

## OCORRÊNCIAS:

### ATA DE REUNIÃO

Realizado a reunião de obra com os seguintes presentes:

SMI: Douglas, Eduardo, José Roberto(Calculista) VERT: José Alberto, Alexandre e José Roberto;

### ASSUNTOS:

1 - **CALCULISTA:** Continua pendentes os itens abaixo sendo que, para elaboração do cronograma precisamos dos projetos estruturais do Prédio 1 (Templos/Administração)

#### 1ª ETAPA (Área de Apoio - Fundos):

1.1 - **Projeto de Contenção - Reservatório/Alinhamento do Passeio - URGENTE ATÉ 20/09.**

1.2 - **Prancha 13D/00 (Estrutura de Fundação): ENVIARÁ DIA 10/09/12**

- Detalhe Sapata S2: sapata com comprimento 2,00m e armação com 2,92m; e largura de 1,60 e armação de 0,92m. - **FALTA CORREÇÃO**

- Detalhe Bloco B1/Cinta do Muro de arrimo: a cinta do muro de arrimo está duplicada até o fundo do bloco; conforme orientação do Dr. Eduardo, alterar blocos B1 por Sapatas. - **FALTA CORREÇÃO**

1.3 - **Prancha 13B/00 - Cintas(N:9,50): ENVIARÁ DIA 10/09/12**

- Revisar as numeração das cintas, pois elas não estão batendo conforme projeto 13/?? (FORMA N: 9,50). Ex: V24: Projeto 13B/00 mostra V134 a V136 e no projeto de Forma 13/?? mostra V133 a V136. REVISÃO GERAL DE TODAS AS VIGAS(CINTAS). - **FALTA CORREÇÃO (Foram corrigidas apenas as citadas como exemplo acima, favor corrigir todas).**

**Prancha 13/?? - Formas N: 9,50: ENVIARÁ DIA 10/09/12**

- O projeto está sem nenhuma cota. Favor inserir cotas. - FALTA CORREÇÃO

**Prancha 14A/00 Laje Rampa N: 14,00: ENVIARÁ DIA 10/09/12**

- O projeto está sem nenhuma cota. Favor inserir cotas. - FALTA CORREÇÃO

- Enviar ART's.

**2ª ETAPA (Templos) :** - Enviar projeto de CONTENÇÃO DA 2ª ETAPA, COM O CORTE MOSTRANDO A LOCALIZAÇÃO EM RELAÇÃO AO EIXO DE QUAIS PILARES - URGENTE.

- ESTRUTURA DOS DEMAIS NÍVEIS(FORMA/ARMAÇÃO) - ENVIAR ATÉ 20/09.

- Confirmar o projeto para a fundação em estaca Hélice Continua. (Aguardando envio do projeto de fundação da Tecnotest).

- Enviar projeto de Blocos e Cintamento.

2 - Analizando o estudo de mão de obra apresentado, o Sr. Eduardo autorizou a negociar e contratar empreiteiros para realização da estrutura. Mantendo uma equipe básica de apoio.

3 - Será enviado coleta de preço de locação de Retro-Escavadeira para executar a fundação durante a sua execução.

4 - Reunião c/ J. Roberto QUINZENAL - Próxima 24/09 às 10hrs

Assuntos: - Contenção do Prédio 1.

- Pré-Projeto da Estrutura do Prédio 1 e Prédio 2 e 3.

5 - Orientação/Solicitações do Arquiteto:

5.1- Ficou de apresentar um cronograma com as datas das prioridades de detalhamentos: Esquadrias, Cobertura Zenital, Acabamentos.

6 - PRÉDIO 2 E 3: HOTEL / AUDITORIO. (NECESSÁRIO O ANTE-PROJETO ATÉ O DIA 25/09)

6.1 - Projetos: - Fundação / Blocos e Cintamentos

- Estrutural até o nível do Piso do Hall do Hotel.

**OBSERVAÇÕES E RECOMENDAÇÕES:**

1 - Coleta de Preço / Providências em Aberto aguardando retorno:

1.1 - Poço Artesiano (Entregue orçamento na data de 20/08). - Ver Fechamento com Sr. Rodrigo

1.2 - Enviar contrato do PCMAT e PCMSO e certificado de treinamento dos funcionários para Obra.

1.3 - Projeto de Instalação Hidráulica (Entregue orçamento na data de 20/08). - ASSINATURA DE CONTRATO

1.4 - Sistema de Segurança - Alarme/Câmeras.

2 - Providências da Vert:

2.1 - Levantamento de Material e Planejamento da 1ª Etapa.

2.2 - Quadro de cargo e salário.

2.3 - Cronograma da 2ª Etapa - Prédio 1 / Estudo de Equipamento(Grua/Retro/Bobcat).

2.4 - Orçamentos: Caminhão Retirada de Terra.

Forma do Prédio 1 (Orçar mão de obra e material) + Escoramento.

2.5 - Implantação do Gráfico de Chuvas.

2.6 - Orçamento da Locação de Estacas do Prédio 2 e 3 (Topografia).

2.7 - Ligação/Escoamento da água pluvial - URGENTE ATÉ DIA 13/09.

2.8 - Projeto Corrigidos/Revisados: Escrever Nulo/Arquivar.

2.9 - Projeto de Instalação Hidráulica (Contratação no valor de R\$ 54.000,00).

Ass. Engenheiro:

Ass. Auditor:

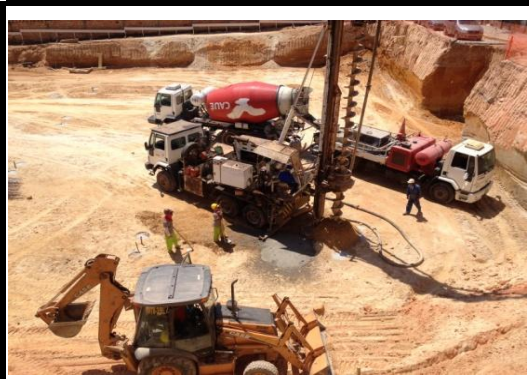

Início da Fundação Prédio 1



Início da Fundação Prédio 1



Rampa Fundos Desforma



Rampa Fundos Desforma



Armação Tubulões



Armação Tubulões